

**KEBIJAKAN PEMBANGUNAN DESA BERBASIS POTENSI LOKAL
(STUDI DI DESA MEDANG KECAMATAN MEDANG DERAS
KABUPATEN BATU-BARA)**

SKRIPSI

*Diajukan Untuk Memenuhi Tugas Dan Persyaratan Mengikuti Ujian
Komprehensif Guna Memperoleh Gelar Sarjana (S1)*

Ilmu Sosial Dan Ilmu Politik

DISUSUN OLEH :

RENALDI PRAHMANA. S

NPM : 71190611039

PROGRAM STUDI ILMU ADMINISTRASI NEGARA



FAKULTAS ILMU SOSIAL DAN ILMU POLITIK

UNIVERSITAS ISLAM SUMATERA UTARA

M E D A N

2023

UNIVERSITAS ISLAM SUMATERA UTARA
FAKULTAS ILMU SOSIAL DAN ILMU POLITIK
PROGRAM STUDI ILMU ADMINISTRASI NEGARA

HALAMAN PERSETUJUAN SKIRIPSI

Judul : **Kebijakan Pembangunan Desa Berbasis Potensi Lokal**
(Studi Di Desa Medang Kecamatan Medang Deras Kabupaten
Batu-Bara)

NAMA **: Renaldi Prahmana S**
NIM / NPM **: 71190611039**
PROGRAM STUDI **: Ilmu Administrasi Negara**

Menyetujui :

Pembimbing I

Pembimbing II

(Drs. Zainuddin Nasution M.AP)

(Mardiansyah, S.Sos., M.M)

DIKETAHUI OLEH :
KETUA PROGRAM STUDI

DISETUJUI
DEKAN

(.....)

(Samsul Bahri Pane, S.Sos., M.AP)

UNIVERSITAS ISLAM SUMATERA UTARA
FAKULTAS ILMU SOSIAL DAN ILMU POLITIK

LEMBARAN PENGESAHAN

Skripsi ini telah dipertahankan di depan Panitia Penguji Skripsi
Program Studi Ilmu komunikasi Program Studi Humas
Fakultas Ilmu Sosial dan Ilmu Politik
Universitas Islam Sumatera Utara

Hari : Jumat
Tanggal : 26 Mei 2023
Jam : 09.00 s/d Selesai
Tempat : Ruang Yudisium F. Ekonomi UISU Medan

PANITIA PENGUJI SKRIPSI

Ketua : Samsul Bahri Pane, S.Sos., M.AP ()
Sekretaris : Ka. Prodi Ilmu Administrasi Negara ()
Pembimbing I : Drs. Zainuddin Nasution M.AP ()
Pembimbing II: Mardiansyah, S.Sos., M.M ()
Penguji I : Rafriandi Nasution, S.E, MT ()
Penguji II : Anuar Sadat S.Sos, M.Si ()

KATA PENGANTAR

Assalamu'alaikum warrahmatullahi wabarakatuh

Puji syukur penulis ucapkan kepada Allah SWT yang telah memberikan rahmat, nikmat, hidayah dan karunia-Nya sehingga penulis menyelesaikan skripsi yang berjudul "*kebijakan pembangunan desa berbasis potensi lokal studi di desa Medang Kecamatan Medang Deras Kabupaten Batu Bara*". Adapun penulisan skripsi ini bertujuan untuk memenuhi persyaratan dalam memperoleh gelar sarjana Ilmu Administrasi Negara Fakultas Ilmu Sosial Ilmu Politik, Universitas Islam Sumatera Utara. Semoga rahmat dan karunia-Nya selalu mengalir dan menyertai penulis dalam menyempurnakan skripsi ini.

Sebagai suatu karya ilmiah, penulis menyadari bahwa skripsi ini masih jauh dari kata sempurna yang disebabkan oleh keterbatasan dan pengalaman penulis dalam Menyusun karya ilmiah. Oleh karena itu, penulis menyarankan adanya kritik maupun saran yang bersifat membangun demi perbaikan skripsi ini, penulis mendapat banyak dukungan, bantuan, bimbingan serta semangat dari berbagai pihak.

Pada kesempatan ini, penulis akan mempersembahkan skripsi ini kepada kedua orang tua penulis yaitu ayahanda **Junaidi Simanjuntak** dan Almh. Ibunda **Wajariah** yang telah banyak mendukung dari awal Pendidikan sampai menjadi seorang sarjana. Terimakasih untuk segala do'a, nasehat dan kasih sayang yang tiada batas serta kerja keras yang kalian berikan untuk membesarkan dan mendidik penulis, semoga kita semua dalam lindungan Allah SWT. Aamiin yaa rabbal'alamin, selanjutnya penulis mengucapkan terimakasih kepada :

1. Ibu Dr. HJ. Safrida, S.E., M.Si selaku Rektor Universitas Islam Sumatera Utara.
2. Bapak Samsul Bahri Pane, S.Sos., M.AP selaku Dekan Fakultas Ilmu Sosial dan Ilmu Politik.
3. Bapak Drs. Zainuddin Nasution M.AP selaku dosen pembimbing I saya yang telah banyak memberikan sumbangan pemikiran, masukan yang sangat mendidik, dan meluangkan waktu berharganya untuk membimbing penulis hingga skripsi ini selesai.
4. Bapak Mardiansyah, S.Sos., M.M selaku dosen pembimbing II saya yang telah memberikan waktu berharga dan masukan dalam penulisan skripsi ini.
5. Kepada seluruh dosen Ilmu Administrasi Negara dan seluruh staf pegawai Fakultas Ilmu Sosial dan Ilmu Politik Universitas Islam Sumatera Utara.

6. Kepada seluruh staf pegawai di kantor desa Medang Kecamatan Medang Deras Kabupaten Batu Bara yang telah memberikan izin penelitian kepada penulis serta banyak memberikan masukan kepada penulis. Tidak lupa pula ucapan Terimakasih penulis ucapkan kepada warga dusun Kuala Sipare yang bersedia memberikan waktunya untuk diwawancarai oleh penulis.
7. Dan tak lupa pula kepada seluruh teman – teman stambuk 2019 Ilmu Administrasi Negara Fakultas Ilmu Sosial dan Ilmu Politik Universitas Islam Sumatera Utara yang telah banyak membantu dari awal kuliah sampai skripsi ini selesai yang selalu mensupport penulis dalam mengerjakan skripsi ini. Akhir kata, semoga penulisan skripsi ini dapat menjadi sumbangsih keilmuan serta bermanfaat kedepannya. Akhirul kalam Assalamu’alaikum warahmatullahi wabarakatuh.

Hormat saya

Renaldi Prahmana S

DAFTAR ISI

| | Halaman |
|---------------------------------------|---------|
| ABSTRAK | i |
| KATA PENGANTAR | iii |
| DAFTAR ISI | vi |
| DAFTAR TABEL | ix |
| DAFTAR GAMBAR | x |
| | |
| BAB I PENDAHULUAN | |
| A. Latar Belakang Masalah..... | 1 |
| B. Perumusan Masalah..... | 1 |
| C. Pembatasan Masalah..... | 5 |
| D. Tujuan dan Manfaat Penelitian..... | 6 |
| E. Kerangka Teori..... | 7 |
| F. Kerangka Konsep..... | 14 |
| G. Metodologi Penelitian..... | 15 |
| H. Sistematika Penulisan..... | 21 |

BAB II URAIAN TEORITIS

| | |
|--|----|
| A. Kebijakan Pembangunan..... | 23 |
| B. Pengertian Desa dan Masyarakat Desa..... | 26 |
| C. Potensi Lokal..... | 33 |
| D. Faktor Penghambat dan Faktor Pendukung Pembangunan..... | 35 |
| E. Pengembangan Potensi Lokal..... | 39 |

BAB III DESKRIPSI LOKASI PENELITIAN

| | |
|---|----|
| A. Pembahasan Umum Desa Medang kecamatan Medang Deras Kabupaten Batubara | 42 |
| B. Visi dan Misi Desa Medang | 44 |
| C. Potensi Sumber Daya Manusia dan Sumber Daya Alam yang ada di Desa Medan kecamatan Medang Deras kabupaten Batubara | 45 |
| D. Hambatan yang Dihadapi Dalam Meningkatkan Pembangunan Berbasis Potensi Lokal di Desa Medang kecamatan Medang Deras.. | 51 |

BAB IV HASIL PENELITIAN

| | |
|--|----|
| A. Kebijakan Pembangunan Desa Berbasis Potensi Lokal di Desa Medang kecamatan Medang Deras kabupaten Batubara | 56 |
| B. Implementasi Pemerintah Desa Dalam Kebijakan Pembangunan Desa Berbasis Potensi Lokal di Desa Medang kecamatan Medang Deras kabupaten Batubara | 59 |
| C. Sumber Daya Alam dan Sumber Daya Manusia Dalam Kebijakan | |

| | |
|--|----|
| Pembangunan Desa Berbasis Potensi Lokal di Desa Medang kecamatan Medang Deras kabupaten Batubara | 60 |
| D. Hambatan dan Tantangan Penerapan Kebijakan Pembangunan Desa Berbasis Potensi Lokal di Desa Medang kecamatan Medang Deras kabupaten Batubara | 62 |
| BAB V KESIMPULAN DAN SARAN | |
| A. Kesimpulan | 66 |
| B. Saran | 70 |
| DAFTAR PUSTAKA | 72 |
| LAMPIRAN | |
| DOKUMENTASI | |

DAFTAR TABEL

| | |
|---|-----------|
| Tabel 1.1 Identitas Informan | 17 |
|---|-----------|

DAFTAR GAMBAR

Gambar 1.1 Kerangka Konsep 14

DAFTAR PUSTAKA

- Aan Komariah, Djam'an Satori, Tahun 2011. Tentang Metode Penelitian Kualitatif. Bandung, Alfabeta. Hal : 11
- Arikunto, S. Tahun 2006, Tentang Metode Penelitian Kualitatif. Jakarta, Bumi Aksara. Hal: 201
- Arikunto, S. Tahun 2010. Tentang Metode penelitian. Jakarta: Rineka Cipta. Hal : 215
- Bungin, Burhan. Abdul Aziz 2015. Tentang Analisis Data Kualitatif. Jakarta, PT. Raja Grafindo Persada. Hal : 37
Desa Medang.
- Ealau & Pewitt. Tahun 1973 Tentang Kebijakan Publik, Jurnal Jurusan Ilmu Pemerintahan Volume 2 No. 2 Tahun 2017 Hal : 3
- Edi Suharto, Tahun 2008. Tentang Analisis Kebijakan Publik, Cv. Anugerah Utama Raharja Hal : 10
- Endah, K. Tahun 2020. Pemberdayaan Masyarakat Menggali Potensi Lokal Desa. Jurnal Ilmiah Ilmu Pemerintahan, 6(1), 135-143.
- Harahap, F.H. (2019). Potensi Pariwisata Kabupaten Batu Bara. Dinas Kepemudaan, Olahraga, Dan Pariwisata Kabupaten Batu Bara. Univeritas Islam Negeri Sumatera Utara. Medan
- Hasan, M., & Azis, M. (2018). Pembangunan Ekonomi & Pemberdayaan Masyarakat: Strategi Pembangunan Manusia dalam Perspektif Ekonomi Lokal.
- Irawati, I., Urufi, Z., RR, R. E. I., Setiawan, A., & Aryanto, A. (2012). Pengukuran Tingkat Daya Saing Daerah Berdasarkan Variabel Perekonomian Daerah, Variabel Infrastruktur dan Sumber Daya Alam, Serta Variabel Sumber Daya Manusia di Wilayah Provinsi Sulawesi Tenggara. J@ ti Undip: Jurnal Teknik Industri, 7(1), 43-50.
- Kusumanegara , S. 2010. Model dan Aktor dalam Proses Kebijakan Publik. Yogyakarta, Gava Media. Hal : 130
- Nunuk Nuswardani, Tahun 2021. Tentang Sistem Pemerintahan Indonesia. Malang, PT. Cita Intrans Selaras. Hal: 123.
- Permendagri No 66 Tahun 2007 Tentang Perencanaan Pembangunan Desa
- Prayetno, G. (2020). Potensi Petanian Dalam Peningkatan Perekonomian Masyarakat Desa. Jurnal Kajian, Penelitian Dan Pengembangan. Jakarta, Hal : 67
- Runa, I. W. (2007). Pengertian Desa (Nyata, Fiktif) Yang mempengaruhi Pola Pikir Masyarakat Dalam Pengungkapan Sistem Desa Tenganan. Pengertian Desa (Nyata, Fiktif) Yang Mempengaruhi Pola Pikir Masyarakat Dalam Pengungkapan Sistem Desa Tenganan.
- Rusdiana, D., Ali, Y., Thamrin, S., & Widodo, R. (2021). Strategi Pembangunan Industri Pertahanan Pada Negara Kepulauan Guna Mendukung Pertahanan Negara. Academia Praja: Jurnal Ilmu Politik, Pemerintahan, dan Administrasi Publik, 4(2), 427-440.

- Setyawati, I (2019). Potensi Dan Peran Usaha Mikro Kecil Dan Menengah (UMKM) Dalam Pengembangan Ekonomi Lokal. *Jurnal Ekonomi Dan Bisnis*, Vol 22. No 2
- Sidik, Fajar. Tahun 2015 Tentang "Menggali Potensi Lokal Mewujudkan Kemandirian Desa." Hal : 115-131
- Sugiyono, D. Tahun 2013. Tentang Metode penelitian pendidikan pendekatan kuantitatif, kualitatif dan R&D. Bandung, Alfabeta. Hal : 53
- Suryono, agus. 2010. Dimensi-dimensi prima teori pembangunan. Malang, UB Press. Hal: 46
- Titmuss. Tahun 1974. Tentang Analisis Kebijakan Publik, Cv. Anugerah Utama Raharja Hal : 10
- Wirutomo, P. (2014). Mencari Makna Pembangunan Sosial: Studi Kasus Sektor Informal di Kota Solo. *Masyarakat: Jurnal Sosiologi*, 101-120.
- Yamin, M., & Syahrir, S. (2020). Pembangunan pendidikan merdeka belajar (telaah metode pembelajaran). *Jurnal ilmiah mandala education*, 6(1).
- Yulianti, D. (2017). Program generasi berencana (genre) dalam rangka pembangunan manusia menuju pembangunan nasional berkualitas. *Jurnal Analisis Sosial Politik*, 1(2), Hal: 93-108.
- Zubaedi, ,2007. Wacana Pembangun Alternatif: Ragam Prespektif Pembangunan dan Pemberdayaan Masyarakat, (Jakarta: Ar Ruzz Media), hlm 42

Sumber Undang-Undang dan Peraturan Pemerintah

- RPJMDES Tahun 2020, Rencana Pembangunan Jangka Menengah Desa.
 UU No 23 Tahun 2014 Tentang Pemerintah Daerah. Jakarta
 UU No.12 Tahun 2014 Tentang Pemerintahan Daerah. Hal 47. Jakarta
 UU No.6 Tahun 2014 Tentang Desa. Hal 49-50. Jakarta

Sumber Web

- Wikipediahttps://id.wikipedia.org/wiki/Pembangunan_pedesaan. Diakses pada tanggal 29 Januari 2023. Pada pukul 21.51 WIB.

PANDUAN WAWANCARA

| | |
|-----------------|--|
| PENELITI | Bagaimana masyarakat desa mempertahankan kearifan lokal yang ada ? |
| INFORMAN | <i>Alhamdulillah dek sejauh ini masyarakat dusun kuala sipare bergotong royong dalam menjaga kebersihan didalam wisata pantai tersebut, dusun kami juga termasuk desa percontohan dalam PTP2WKSS (Program Terpadu Peningkatan Peranan Wanita Menuju Keluarga Sehat dan Sejahtera) sejak saat itu dusun kami jadi rame gitu dek Alhamdulillah kalau itu kami sangat bersyukur dengan adanya kebijakan pemerintah dalam membangun desa Medang ini dek</i> |
| PRNRLITI | Apakah pemerintah desa melakukan kerjasama dengan dinas terkait ? |
| INFORMAN | <i>dalam hal ini kami selaku pemerintah desa Medang juga melakukan kerja sama antara dinas terkait seperti Dinas Perkim dan Dinas Kesehatan, mereka juga sudah banyak memberikan bantuan terkhusus dusun Kuala Sipare contohnya lampu lampu penerangan Jalan dari Dinas Perkim dan tong sampah dari Dinas Kesehatan, itulah upaya kami yang baru dilaksanakan.</i> |
| PEMELITI | Bagaimana pemerintah melihat perkembangan Desa Medang ? |
| INFORMAN | <i>yang harus di perhatikan oleh pemerintah sekarang ini SDM nya dulu. kalau SDM nya nanti sudah membaik, apapun yang kita kerjakan dan apapun yang kita programkan nanti enak jalannya gitu. Tapi kalau SDM nya belum kita ya sudah pasti sulit gitu, contohnya kita buat nanti misal potensi wisata yang ada di dusun kuala sipare kita menerapkan harus bersih harus begini, ternyata masyarakat itu tak menyambut baik bagaimana kita menerapkan itu kan. Sedangkan program wisata ini kan terutama yang kita utamakan disini kebersihannya dulu gitu, jalannya kalau udah di bangun bagaimana pemeliharannya jangan semata mata pemerintah saja yang mau berbuat tapi masyarakatnya tidak mau menyambut gitu. Itulah menjadi pr sendiri untuk kami pemerintah desa Medang</i> |
| PENELITI | Apakah Dana Desa juga digunakan dalam hal pengembangan ataupun pelaksanaan kebijakan desa ? |
| INFORMAN | <i>setidaknya setiap tahun itu nanti pemerintah desa berusaha walaupun tidakpun banyak ada alokasi dana desa ini dialokasikan kesitu, contohnya penerangan jalan, perbaikan infrastruktur dan membuat pelatihan atau endidikan untuk SDM yang ada, dari dana desa atau APBD kami pemerintah desa berusaha untuk mengajukan apa apa saja yang terkait</i> |

| | |
|-----------------|---|
| | <i>dengan hal tersebut demi kemajuan dan kesejahteraan masyarakat desa Medang</i> |
| PENELITI | Apa hambatan yang dialami pemerintah desa dalam peroses pembangunan desa |
| INFORMAN | <i>hambatan dalam program pembangunan desa ini pertama ada di masyarakatnya dek, masyarakat ni kadang kurang peduli terhadap lingkungan dah gitu dari segi pemudanya semoga jangan sempat mereka terhindar dari hal negative ya misalnya kecanduan narkoba, judi, dan segala macam. Kita kan dalam program inikan harus segala aspek yang kita dukung, tidak hanya para orang tuanya remajanya juga sangat berperan disitukan atau karang tarunanya gitu.</i> |
| PENELITI | Bagaimana pemerintah desa melakukan kordinasi dengan Lembaga terkait agar kebijakan pembangunan desa ini dapat berjalan dengan lancar ? |
| INFORMAN | <i>disini kita kordinasinya oleh kepala dusun, dengan tokoh masyarakat, dan LPM, karena program pembangunan desa ini bukan hanya tugas aparatur desa melainkan juga tugas LPM. Pemerintah desa juga meminta bantuan dengan pihak swasta, misalnya sumur bor karena semalam itu kami juga dapat bantuan sumbangan berupa sumur bor dari perusahaan aluminium alloy tepatnya di dusun kuala sipare</i> |

DOKUMENTASI



**Bapak LUKMAN
Kepala Desa**



**Bapak IDIL ARIADI
Sekretaris Desa**



**Bapak Harya Wardana
Kadus Bunga Tanjung**



**Bapak Syafri Utomo
Kepala Urusan Perencanaan**



**Bapak Jupri
Kadus kuala Sipare**

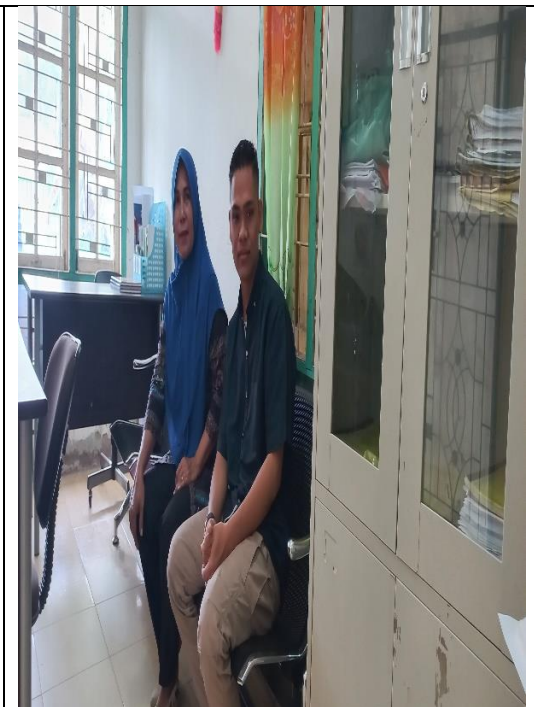

**Ibu Aisyah Amir
Masyarakat Desa Medang**

STRUKTUR ORGANISASI PEMERINTAH DESA MEDANG

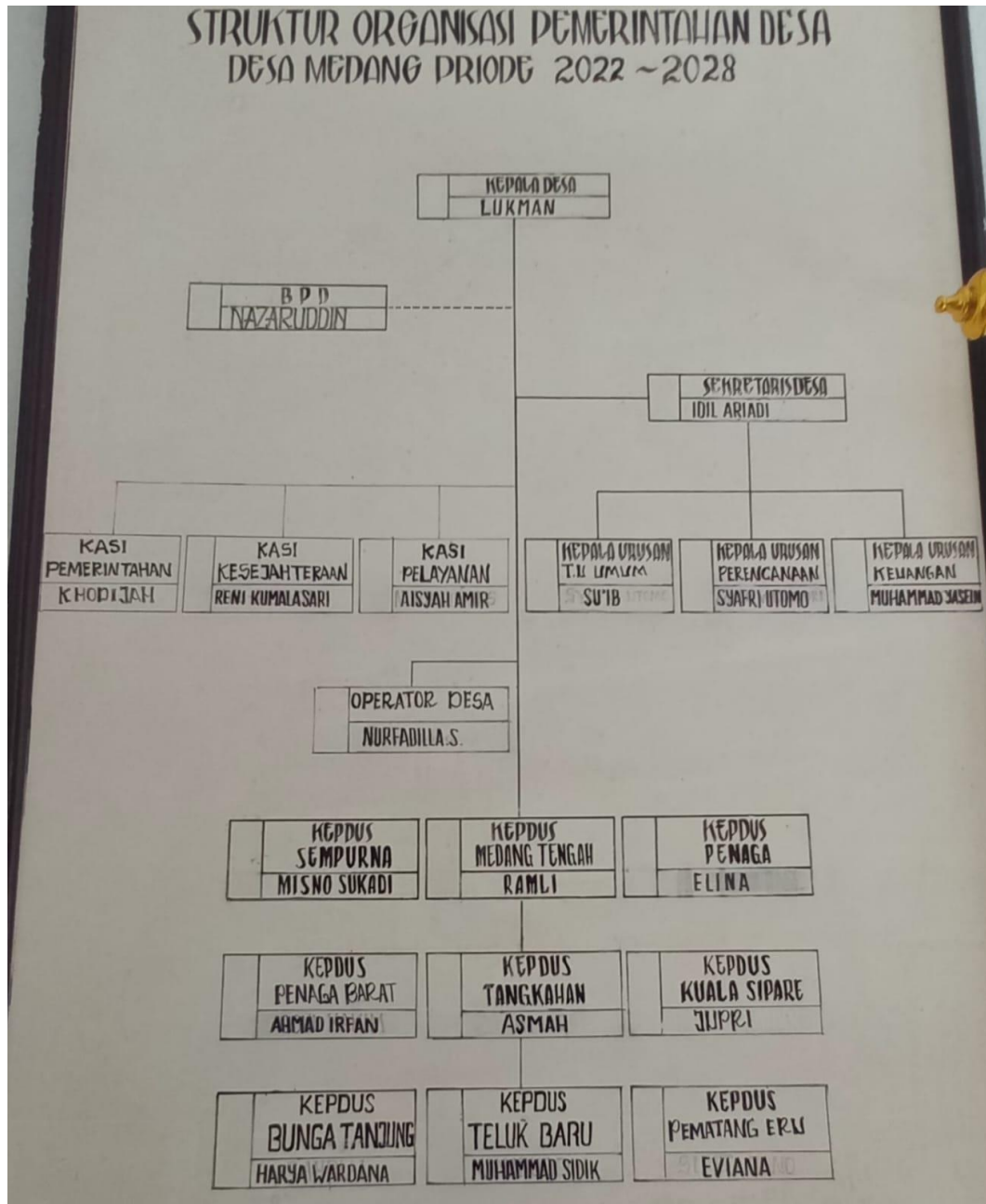



PEMERINTAH KABUPATEN BATU BARA
KECAMATAN MEDANG DERAS
KEPALA DESA MEDANG

Jln. BERDIKARI NO. 57 (21258)

Nomor : 242 / 044 / DM / II / 2023
Sifat : Biasa
Lampiran : -
Perihal : Balasan Izin Penelitian

Desa Medang, 7 Februari 2023
Kepada Yth :
Dekan Fakultas Ilmu Sosial dan Ilmu Politik
Universitas Islam Sumatera Utara
di-
Medan

Sehubungan dengan surat dari Fakultas Ilmu Sosial dan Ilmu Politik Universitas Islam Sumatera Utara, Nomor 89/E/I.03/II/2023 pada tanggal 3 Februari 2023 Perihal izin penelitian di Desa Medang Kecamatan Medang Deras Kabupaten Batu Bara, yang akan dilakukan oleh mahasiswa :

Nama : Renaldi Prahmana Simanjuntak
NPM : 71190611039
Alamat : Desa Brohol Dusun VII Sri Harja

Berkenaan dengan hal tersebut dengan ini kami menyetujui nama tersebut diatas untuk melaksanakan penelitian di Desa Medang sebagai syarat penyusunan skripsi yang bersangkutan.

Demikianlah hal ini disampaikan atas perhatiannya diucapkan terimakasih.

KEPALA DESA MEDANG
LUKMAN

FAKULTAS ILMU SOSIAL DAN ILMU POLITIK
UNIVERSITAS ISLAM SUMATERA UTARA

Nama : Renaldi Rahmana S.
NIM / NPM : 21190611039
Program Studi : Ilmu Administrasi Negara

Lembar Koreksi Bimbingan Skripsi.

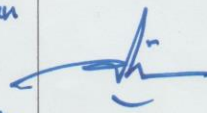
| NO | TGL /BLN/ THN | Koreksi Pembimbing | |
|----|---------------|--|--|
| 1. | 09/01-2023 | Bab I tambahan : 1. Definisi Kebijakan dan Kebijakan Publik 2. Definisi pembangunan 3. Jenis-jenis pembangunan 4. Perencanaan Desa dan Masyarakat Desa. 5. Tujuan Pemb. Desa. |  |

Catatan : Setiap bimbingan harus diparaf pembimbing

Ketua Jurusan

Ilmu Administrasi Negara

Medan, Maret 2023





Drs. Zainuddin Nasution M.AP

FAKULTAS ILMU SOSIAL DAN ILMU POLITIK
UNIVERSITAS ISLAM SUMATERA UTARA

Nama : Ronaldi Pradhana - S
 NIM / NPM : 11190511039
 Program Studi : Ilmu Administrasi Negara

Lembar Koreksi Bimbingan Skripsi.

| NO | TGL /BLN/ THN | Koreksi Pembimbing | |
|----|---------------|--|---|
| 1 | 11-03-2023 | Perbaikan format - Pengantar, Narasumber. Drs. Alenia Bernage. Perbaikan keanggotaan D. Jaran? |   |
| 1 | 14/03-2023 | ACC Hub. Pembimbing II |  |

Catatan : Setiap bimbingan harus diparaf pembimbing

Ketua Jurusan

Ilmu Administrasi Negara

Medan, Februari 2023

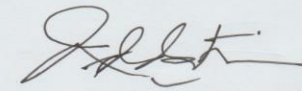
 Drs. Zainuddin Nasution M.AP
 NIP.

FAKULTAS ILMU SOSIAL DAN ILMU POLITIK
UNIVERSITAS ISLAM SUMATERA UTARA

Nama : Renaldi Rahmana - S
NIM / NPM : 71190611039
Program Studi : Ilmu Administrasi Negara

Lembar Koreksi Bimbingan Skripsi.

| NO | TGL /BLN/ THN | Koreksi Pembimbing |
|----|---------------|--|
| | 18/02/2022 | <p>I. Surleran kan Bab II dan Bab IV</p> <p>II. lengkapi dalamentitas Struktur Organisasi pemerintahan desa</p> <p>III. pisah kan lembaran pokok bawah yang ditandai pada tiap Bab yg ada</p> <p>IV. perhatikan garak penulisan /spasi</p> <p>V. Revisi postri kagran pustalaa</p> |

Catatan : Setiap bimbingan harus diparaf pembimbing

Ketua Jurusan

Ilmu Administrasi Negara

Medan, 15 Maret 2023

Mardiansyah S.Sos., M.M

FAKULTAS ILMU SOSIAL DAN ILMU POLITIK
UNIVERSITAS ISLAM SUMATERA UTARA

Nama : Renaldi Prahmana S
NIM / NPM : 21190611039
Program Studi : Ilmu Administrasi Negara

Lembar Koreksi Bimbingan Skripsi.

| NO | TGL /BLN/ THN | Koreksi Pembimbing | |
|----|---------------|--------------------|--|
| | 10/05/2023 | Layak uji | |

sCatatan : Setiap bimbingan harus diparaf pembimbing

Ketua Jurusan

Ilmu Administrasi Negara

Medan, 10 Mei 2023

Mardiansyah S.Sos., M.M